

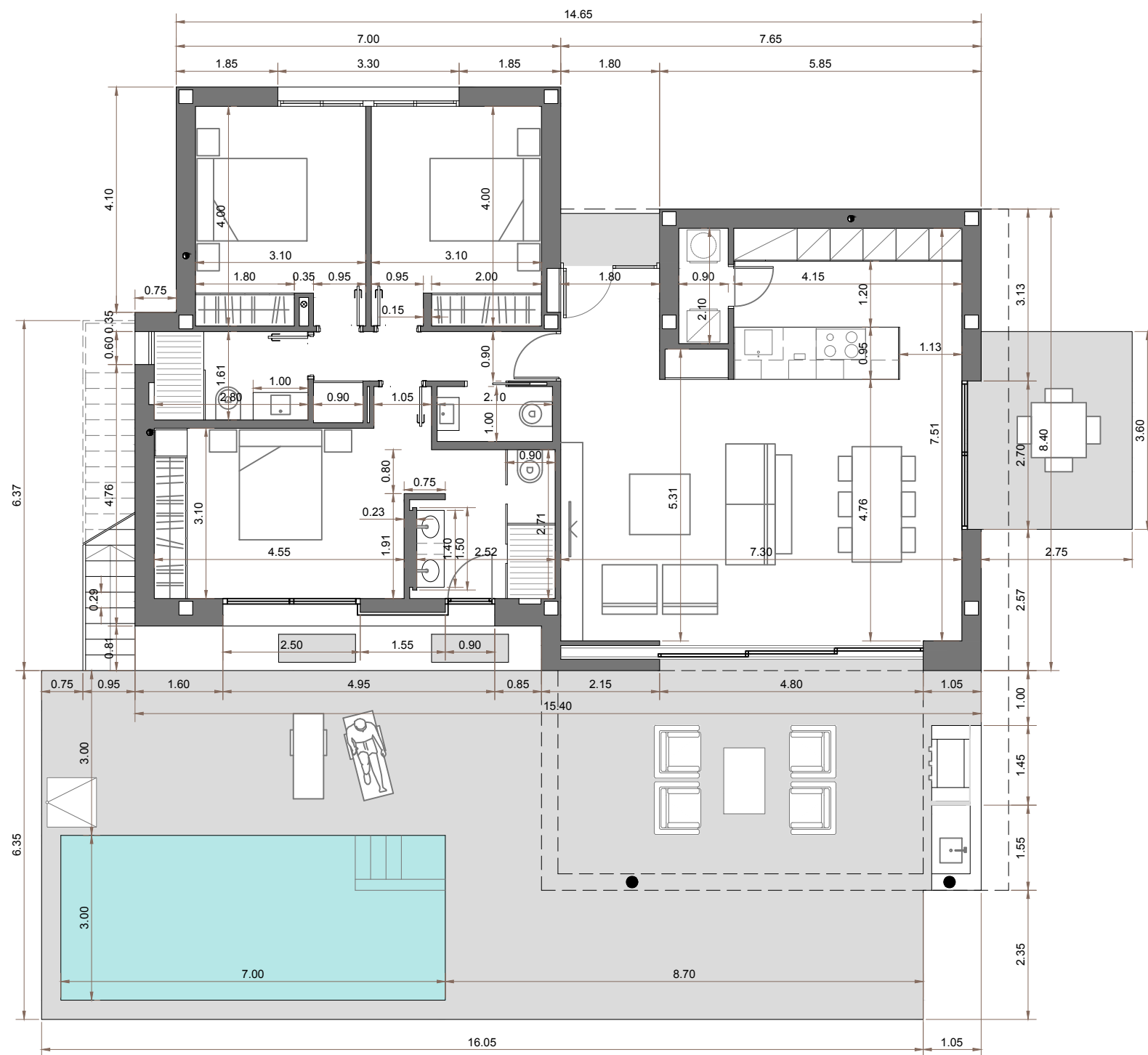

146	Cota de terreno natural
145	Cota de nivel de suelo terminado

	<b>P. GENERAL</b>	PLANO Nº <b>A.4.18</b>
	08/11/2018	Nº PROY. 17_28
	FECHA	Escala <b>1:200</b>
PLANO		Justificación elemento privativo nº18
TÍTULO DE PROYECTO		
PROYECTO BÁSICO DE 8 VIVIENDAS UNIFAMILIARES AISLADAS CON 8 PISCINAS		
SITUACIÓN		
PARCELA AUR-I, COLINAS GOLF (Elementos privativos 18, 19, 20, 21, 22, 23, 24 Y 25, ORIHUELA COSTA (ALICANTE)		
ARQUITECTOS:		
JOSÉ MIGUEL MATEO GONZÁLEZ JOSÉ FRANCISCO SÁNCHEZ ARGENTE DEL CASTILLO		
PROPIEDAD:		
VILLAS LOMAS DE DON JUAN, S.L.		



PLANTA BAJA

	<b>VILLA 18</b>		PLANO Nº	<b>A.3.5a</b>
	02/05/2018	Nº PROY.	17_28	Escala
FECHA		17_28		<b>1:100</b>
PLANO		Cotas		⌚
TÍTULO DE PROYECTO				
PROYECTO DE EJECUCIÓN DE 8 VIVIENDAS UNIFAMILIARES AISLADAS CON 8 PISCINAS				
SITUACIÓN				
PARCELA AUR-I, COLINAS GOLF (Elementos privativos 18, 19, 20, 21, 22, 23, 24 Y 25, ORIHUELA COSTA (ALICANTE)				
ARQUITECTOS:				
JOSÉ MIGUEL MATEO GONZÁLEZ JOSÉ FRANCISCO SÁNCHEZ ARGENTE DEL CASTILLO				
PROPIEDAD:				
VILLAS LOMAS DE DON JUAN, S.L.				
CONTACTO:				
PASEO VISTALEGRE 8, 1ºF. 03181 TORREVIEJA-ALICANTE tlf: 617 089 935 e: 2j@2jarquitectura.com				