

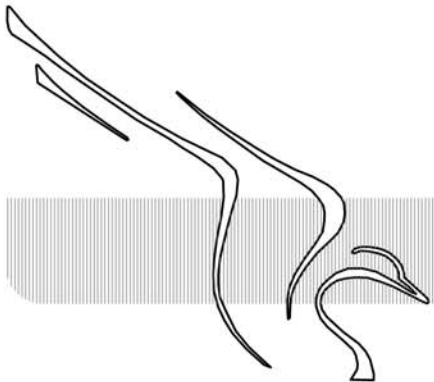

COMPLEJO INMOBILIARIO AUR-J. PAU 21. ORIHUELA (ALICANTE)

ELEMENTOS PRIVATIVOS	SUPERFICIE (m ²)	EDIFICABILIDAD (m ² t)
23	905,82	130,00
24	1.047,95	130,00
25	903,81	130,00
30	1.021,86	130,00
31	1.002,90	130,00
32	1.050,07	130,00
33	990,09	130,00



GRUPOMARJAL

COMUNIDAD GRANADO

PROYECTO 7 VIVIENDAS

IMPLANTACIÓN DE PARCELAS

1/1000



SUPERFICIES CONSTRUIDAS	
Vivienda Sup. const.	130,00 m ²
Solarium	25,00 m ²
Terrazas	60,00 m ²
Piscina	25,80 m ²

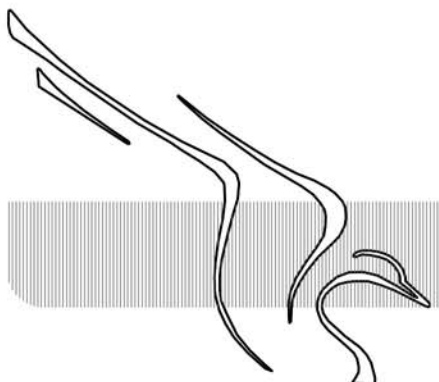

GRUPOMARJAL

COMUNIDAD GRANADO

PLANTA DE VIVIENDA

PLANTA PARCELA 32

1/100

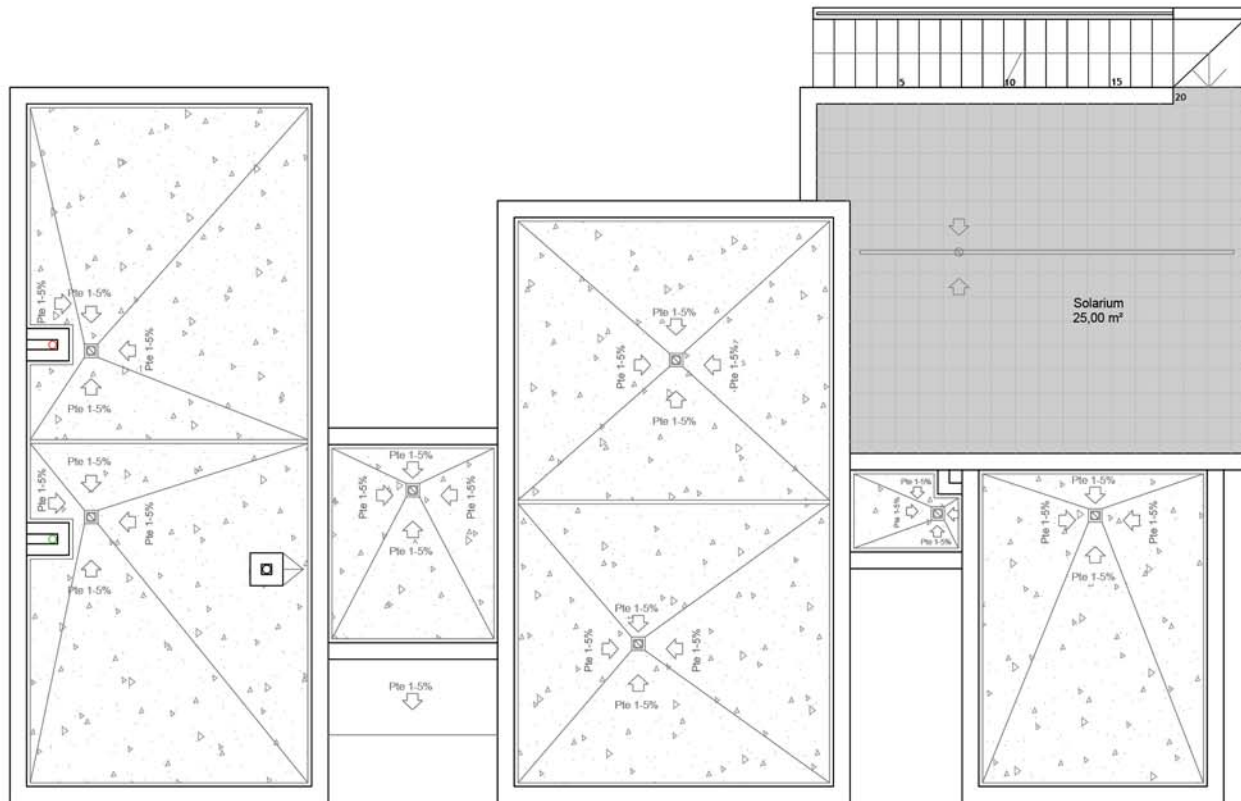

SUPERFICIES CONSTRUIDAS

Vivienda Sup. const.	130,00 m ²
Solarium	25,00 m ²
Terrazas	60,00 m ²
Piscina	25,80 m ²

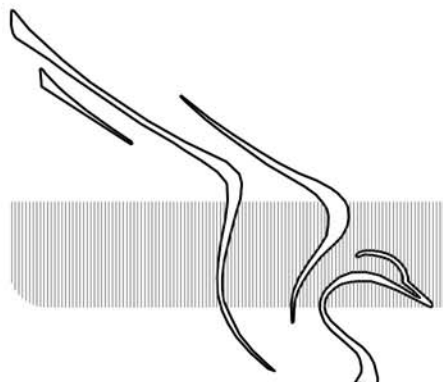

GRUPOMARJAL

COMUNIDAD GRANADO

PLANTA SOLARIUM

PLANTA PARCELA 32

1/100

SUPERFICIE PARCELA 1.050,07 m²

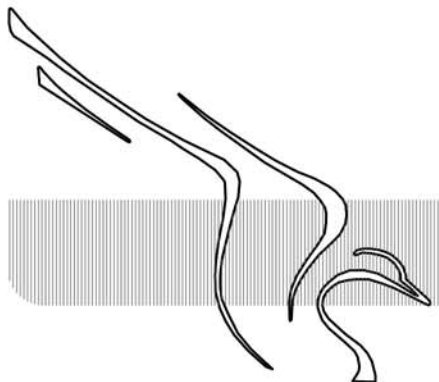
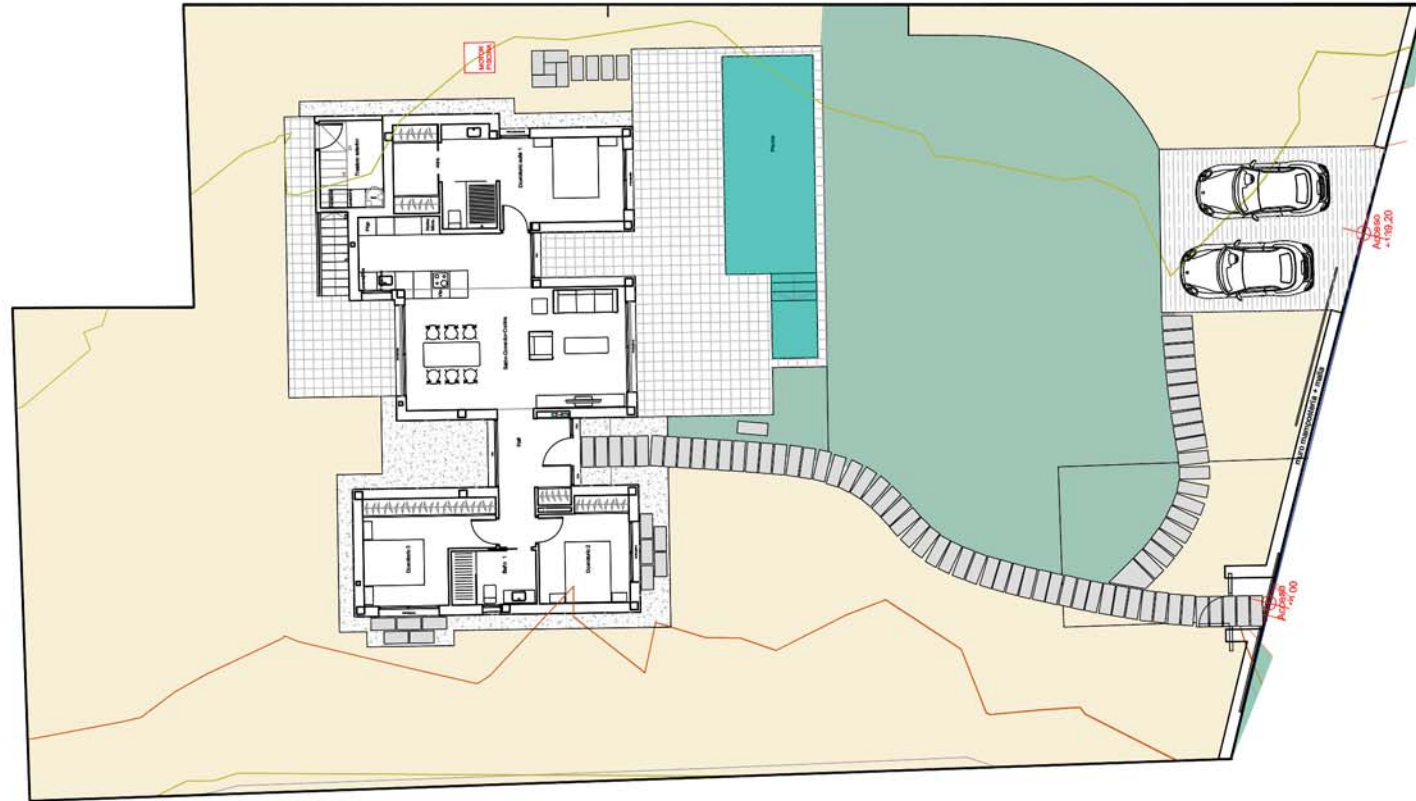

GRUPOMARJAL

COMUNIDAD GRANADO

PROYECTO 7 VIVIENDAS

PARCELA 32

1/250